



HORAIRES ET INFOS TRAFIC



Pour connaître l'heure de passage de la navette et recevoir toutes les infos trafic

- ➔ Téléchargez gratuitement l'application  Pysae
- ➔ Sélectionnez le réseau « **Golfe de Saint-Tropez - ligne Cogolin** »

Acceptés à bord :

-  **Petits chiens** - 10 kilos
(tenus en laisse sur les genoux ou dans un panier)
-  **Bagages ou matériels de plage peu encombrants** (à glisser sous le siège)

**Une question ?
Une suggestion ?**



04 94 00 45 38
mobilite@golfe-sainttropez.fr



www.golfe-sainttropez.fr



**SIGNEZ-VOUS
AU CONDUCTEUR !**

LIGNE COGOLIN



Du 6 juin au 31 août 2026

**GRATUIT
7j/7**

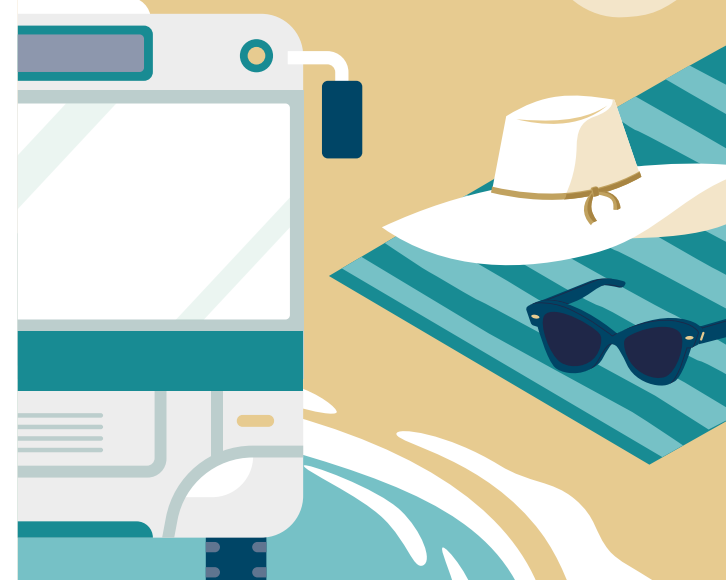

LES NAVETTES ESTIVALES 2026

Ne pas jeter sur la voie publique - Conception : Agence  - Impression : Caractère
Photos et illustrations : Lezbroz, iStock - 04/2026



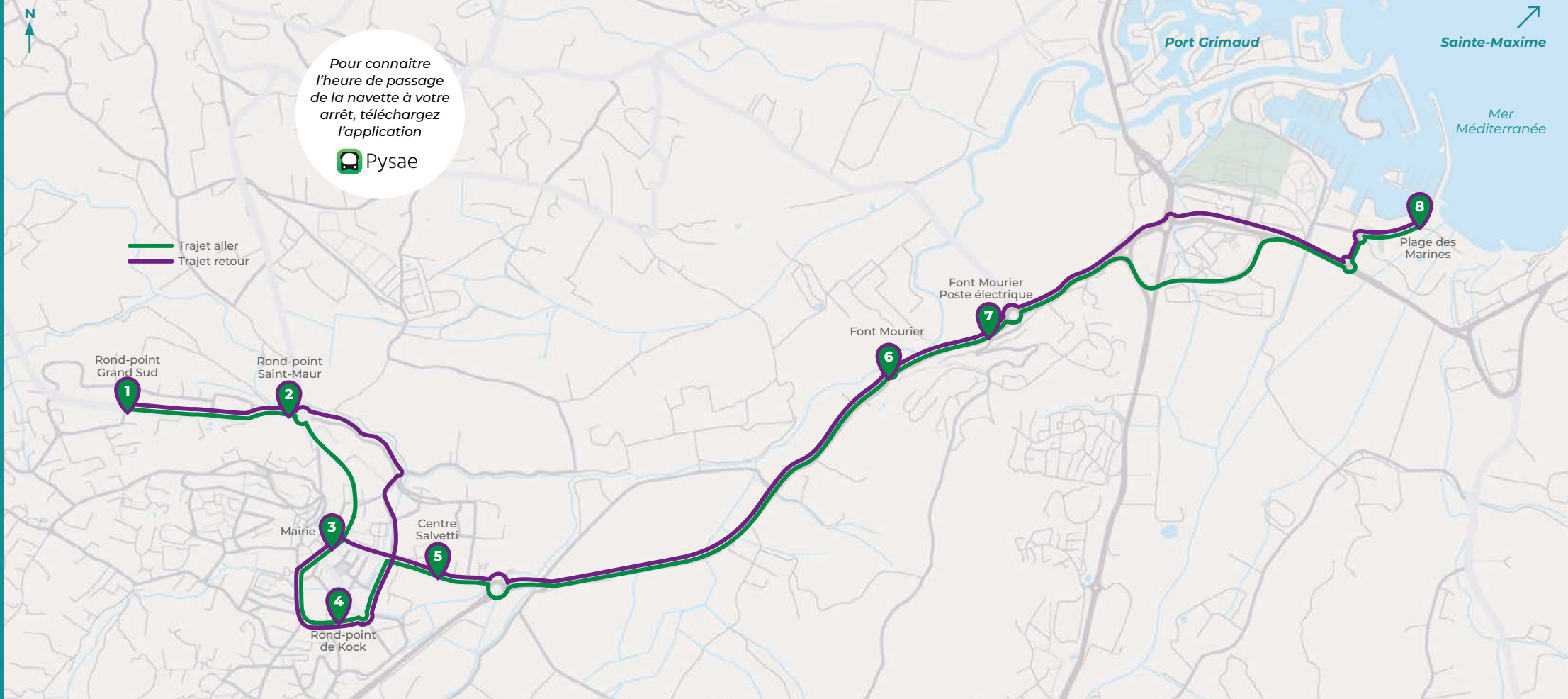

Pour connaître l'heure de passage de la navette à votre arrêt, téléchargez l'application



Du 6 juin au 31 août

- 1** Rond-point Grand Sud
- 2** Rond-point Saint-Maur
- 3** Mairie
- 4** Rond-point de Kock
- 5** Centre Salvetti (Av. Clemenceau)
- 6** Font Mourier
- 7** Font Mourier Poste électrique
- 8** Plage des Marines

Les horaires sont donnés à titre indicatif et dépendent des conditions réelles de circulation

HORAIRES NAVETTES

COGOLIN → LES MARINES DE COGOLIN

Rond-point Grand Sud	Rond-point Saint-Maur	Mairie	Rond-point de Kock	Avenue Clemenceau (Centre Salvetti)	Font Mourier Parc d'activités	Font Mourier Poste électrique	Les Marines de Cogolin
08:30	08:32	08:35	08:38	08:40	08:50	08:51	09:00
10:30	10:32	10:35	10:38	10:40	10:50	10:51	11:00
14:00	14:02	14:05	14:08	14:10	14:20	14:21	14:30
16:00	16:02	16:05	16:08	16:10	16:20	16:21	16:30

LES MARINES DE COGOLIN → COGOLIN

Les Marines de Cogolin	Font Mourier Poste électrique	Font Mourier Parc d'activités	Avenue Clemenceau (Centre Salvetti)	Mairie	Rond-point de Kock	Rond-point Saint-Maur	Rond-point Grand Sud
09:30	09:39	09:40	09:55	09:58	10:01	10:08	10:10
12:00	12:09	12:10	12:25	12:28	12:31	12:38	12:40
15:00	15:09	15:10	15:25	15:28	15:31	15:38	15:40
17:10	17:19	17:20	17:35	17:38	17:41	17:48	17:50